

Einwohnerbuch 1931

für das

Bezirksamt Bamberg

Bezirks - Sparkasse Bamberg

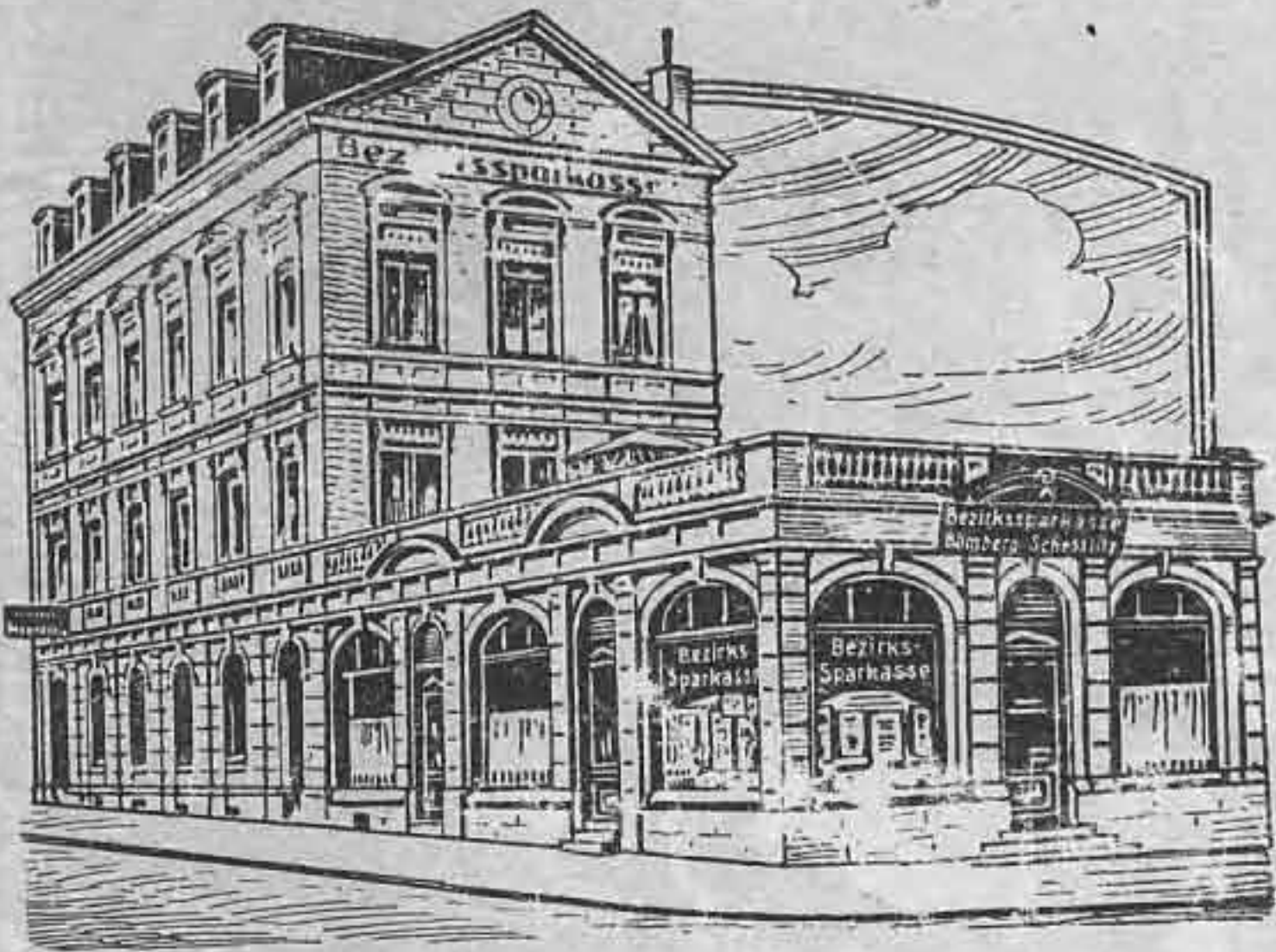

Mündelsicher

Ecke Königstraße - Luitpoldstraße
Filiale in Burgebrach

Annahme und Zahlstellen
in allen größeren Orten
des Bezirks Bamberg ♦

Annahme v. Spareinlagen von 1.- RM. an bei best-
möglichster Verzinsung und größter Sicherheit.

Jeder Bezirksangehörige bedient sich zu Geldgeschäften seiner Bezirks-Sparkasse.

84 d 2 / 1931_{1/2}

Einwohnerbuch

für das

Bezirksamt Bamberg

1931

Nachahmung des Titels und Inhalts gesetzlich verboten!
Für Fehler im Einwohner-Verzeichnis übernimmt der Verlag keine Haftung.

Adreßbuch-Verlag: Verlagsdruckerei Würzburg G. m. b. H.

Bayerische Hypotheken- und Wechsel-Bank

Zweigniederlassung: **Bamberg** Alte Mauth Nummer 5

Fernsprecher Nr. 122—123 / Postscheckkonto Amt Nürnberg Nr. 255

Hauptsitz München / Ueber 100 Filialen

Aktienkapital und Reserven 64 Millionen Reichsmark



Sorgfältige und kulante Erledigung aller in das Bankfach einschlagenden Geschäfte; insbesondere Entgegennahme von Bareinlagen mit und ohne Kündigungsfrist bei günstiger Verzinsung. Scheck- und Konto-Korrent-Verkehr, Verkauf von mündelsicheren Goldpfandbriefen / Gewährung von Konto-Korrent-Krediten und Annuitäten-Darlehen / Depot-Verwaltung

35

Eigentum des
Stadtarchivs Bamberg

Ampferbach

(umf. Kirchdorf Ampferbach und Ortschaft Dietendorf mit 497 Einwohner)

Amtsgericht: Burgebrach. — **Bahnstation, Postbestellbezirk und Fernsprech-N.:** Burgebrach. — **Deffentl. Fernspr. b. Spezereiwarenhdl.** Dorn Dor., Hs.-Nr. 16. — **Bötin:** Ed. Margarete, Hs.-Nr. 41/2. — **Darlehensklassen-Verein** (Vorstand: Basel Johann; Rechner: Zahuleiter Georg). — **Kathol. Kuratie** (Pfarrei Burgebrach): Kuratus Burkard Christof. — **Volksschule** (Hauptlehrer Meth Rudolf, Lehrerin Molitor Anna). — **Vereine:** Bauernverein, Freiwill. Feuerwehr, Kath. Burschenverein, Kriegervereine I und II, Radfahrerverein Germania.

1. Bürgermeister: Scheinhardt Nik.

2. Bürgermeister: Baier Heinrich

Gemeindefassier: Zahuleiter Andr.

Gemeindefschreiber: Scheinhardt Nik.

Gemeinderäte: Baier Georg

Hofmann Jakob, Oberst Andreas

Oberst Johann, Schiller Johann

Schütz Adam, Zahuleiter Georg

Gemeindediener: Uß Adam

Auto-Wagner Bamberg • Telef. 970

Privatvermietung, Groß- u. Kleinauto, Tag- u. Nachtbetrieb

A. Kirchdorf Ampferbach

	Hs.-Nr.		Hs.-Nr.
Nummüller Michael, Landwirt	25	Geß Egidius, Landwirt	12
Baier Frik, Forstarbeiter	56	Graf Johann, Maurer	35
— Georg, Landwirt u. Gemeinderat	11	Haagen Georg, Bauunternehmer	59
— Georg, Landwirt	30	— Georg, Forstarbeiter	55
— Heinrich, Landwirt, 2. Bürgermeister	8	Hendel Johann, Schuhmachermstr.	32 1/2
— Johann, Landwirt und Vorstand des Radfahrervereins Germania	8	Hofmann Jakob, Landwirt, Gem.-Rat	54
— Johann, Landwirt und Vorstand des Kath. Burschenvereins	11	Hofrichter Frik, Landwirt	5
— Johann, Zimmermeister	58	Hbel Johann, Landwirt u. Brauerei- besitzer, 4 38	42
— Josef, Landwirt	18	Koch Johann, Landwirt	35 1/2
Basel Johann, Landwirt	50	— Peter, Büttnermeister	35 1/3
— Johann, Landwirt, Kirchenrat und Darlehensklassen-Vorstand	6	Körner Johann, Landwirt	31
Beringer Frik, Bauunternehmer	38 1/2	Kram Heinrich, Landwirt	13
— Josef, Zimmermeister	47	Kraus Andreas, Landwirt	46
— Peter, Zimmermeister	29	Lechner Konrad, Tünchermeister	56 1/2
Bezold Johann, Landwirt	45	Meth Rudolf, Hauptlehrer	51 a
Burkard Christof, Kuratus	78	Molitor Anna, Lehrerin	51
Dorn Babette, Rentnerin	17	Oberst Andreas, Landwirt, Gem.-Rat	27
— Dorothea, Metzgerei, Spezerei- warenhandlung u. Deffentliche Fernsprechstelle	16	— Georg, Müller und Landwirt	1
Dotterweich Johann, Händler	55 1/3	— Johann, Landwirt, Gemeinderat u. Feuerwehr-Kommandant	34
— Martin, Bäcker, Spezereiwarenhdl.	49	— Konrad, Landwirt	41
— Therese, Kleinrentnerin	60	Oppelt Heinrich, Landwirt	19
Ed. Elise, Landwirtschwite	52/53	Pfahlmann Johann, Landwirt	23
— Margarete, Händlerin und Bötin	41/2	Pflaum Adam, Großgrundbesitzer	33
		— Georg, Landwirt	15
		Reichenbacher Heinrich, Schreinerstr.	3
		Reuß Georg, Schmiedemeister	32

	Hs.-Nr.		Hs.-Nr.
Schiller Johann, Landwirt, Gem.-Rat	21	Utz Adam, Landwirt, Gemeinbediener	
— Michael, Gastwirt, Großgrundbes.	20	und Kirchenrat	38
Schlapp Anton, Schmiedemeister und		— Johann, Landwirt	38
Kirchenrat	43	Vogel Michael, Landwirt	39
Schmitt Georg, Landwirt	44	— Michael, Viktualienhändler	55 ¹ / ₂
— Georg, Forstarbeiter und Vorstand		Wolf Georg, Landwirt	4
des Kriegervereins II	77	— Michael, Tünchermeister	2
Schwarzmann Georg, Schneidermeister		Wahl Adam, Tagelöhner	55 ¹ / ₅
und Spezereiwarenhändler	60	Wazanini Georg, Landwirt	26
— Johann, Schneidernstr., Kirchenrat	9	— Johann, Landwirt u. Hausmehger	48
Selig Josef, Landwirt	28	Zahnleiter Andreas, Landwirt und	
— Peter, Landwirt	7	Gemeindefassier	24
Sheinhardt Alf., Landwirt, 1. Bürger-		— Georg, Landwirt, Gemeinderat und	
meister, Gemeindefschreiber und		Darlehenskassen-Rechner	37 ¹ / ₄
Obmann des Bauernvereins	40	— Josef, Landwirt, Waldbesitzer und	
Thürstein Georg, Landwirt	36 ¹ / ₂	Vorstand des Kriegervereins I	37
— Johann, Landwirt und Vorstand		Zirkel Andreas, Landwirt	36
der Freiw. Feuerwehr	36 ¹ / ₂		

B. Ortschaft Dietendorf

Basel Andreas, Forstarbeiter	70	Kozer Georg, Landwirt	66
Bayer Joh., Landwirt und Maurer	71 ¹ / ₂	Krapp Andreas, Landwirt	69
Bickel Johann, Landwirt	62 ¹ / ₂	Oppelt Martin, Landwirt	72
Butterhof Johann, Landwirt	71	Pflaum Christine, Landwirtschwite	74
Eck Michael, Landwirt	67	Pfohlmann Josef, Landwirt	64
Fröhling Leonhard, Maurer	78	Schütz Adam, Maurer, Gemeinderat	68
— Michael, Maurer	63	Seuking Georg, Landwirt	62
Graf Lorenz, Landwirt	65	Steuer Johann, Landwirt, Maurer	73

A ſ c h b a c h

(umf. Markt Aſchbach u. Ortschaft Hohn a. Berg mit 640 Einwohner)

Amtsgericht: Burgebrach. — Bahnstation: Schlüsselfeld. — Postbestellbezirk und Fernspr.-N.: Aſchbach. — Öffentl. Fernspr. b. d. Postagentur (Zangl Anna), Hs.-Nr. 14. — Postauto-Haltestelle b. d. Postagentur. — Vote: Berberich Alf., Hs.-Nr. 76 in Aſchbach. — Darlehenskassen-Verein (Vorstand: Panzer Frik; Rechner: Panzer Georg). — Kath. Pfarramt (Pfarrer Madlener Hermann). — Prot. Pfarramt (Pfarrer Geuder Paul). — Volksschule (Lehrer Fäſchte Ernst, Staudte Bernhard). — Vereine: Bauernverein, Caritasverein, Dreſchgenossenschaft, Freiw. Feuerwehr, Kath. Gefellenverein, Kriegerverein, Liederfranz, Muſikverein, Obſtbauverein, Radfahrerverein.

1. Bürgermeister: Panzer Frik
 2. Bürgermeister: Döllfelder Joh.
 Gemeindefassier: Kammerer Andr.
 Gemeindefschreiber: Panzer Frik
 Gemeinbediener: Hertrich Andreas

Gemeinderäte: Berberich Johann
 Berberich Jos., Bernhard Wolfg.
 Dittmeyer Gg., Freimann Gg.
 Grüll Karl, Michel Valentin
 Müller Georg, Rupprecht Joh.
 Süß Adolf, Staudte Bernhard